UNIVERSIDADE ESTADUAL DO MARANHÃO

PAES PROCESSO SELETIVO DE ACESSO À EDUCAÇÃO SUPERIOR Universidade Estadual do Maranhão - UEMA

ASCONS UEMA Assessoria de Concursos e Seletivos

TESTE DE HABILIDADE ESPECÍFICA DO CURSO DE MÚSICA LICENCIATURA (PROVA PRÁTICA)

01 - Para executar a parte prática de ritmo, escolha umas das pautas abaixo.

Exercício Prático de Ritmo 1

Exercício Prático de Ritmo 2

02 - Para executar a parte prática de solfejo melódico, escolha umas das pautas abaixo.

Exercício Prático de Solfejo 1

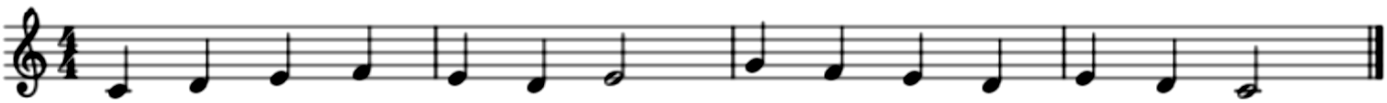
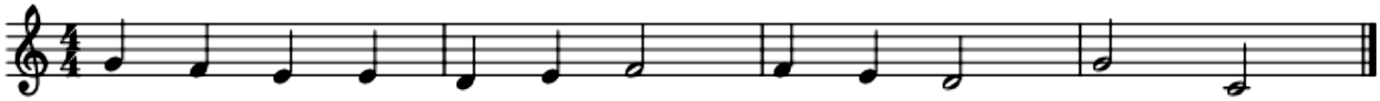
Exercício Prático de Solfejo 2