UNIVERSIDADE ESTADUAL DO MARANHÃO

PAES PROCESSO SELETIVO DE ACESSO À EDUCAÇÃO SUPERIOR
Universidade Estadual do Maranhão - UEMA

SUCONS UEMA
SUPERINTENDÊNCIA DE CONCURSOS E SELETIVOS - SUCONS

TESTE DE HABILIDADE ESPECÍFICA DO CURSO DE MÚSICA LICENCIATURA
(PROVA PRÁTICA)

01 - Para executar a parte prática de ritmo, escolha umas das pautas abaixo:

Exercício Prático de Ritmo 1

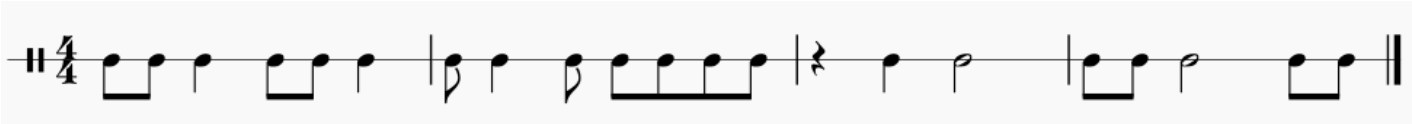

Exercício Prático de Ritmo 2

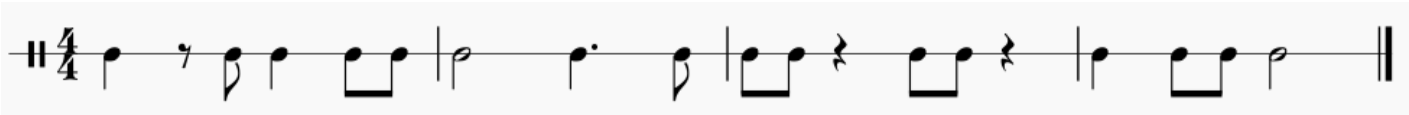

02 - Para executar a parte prática de solfejo melódico, escolha umas das pautas abaixo:

Exercício Prático de Solfejo 1

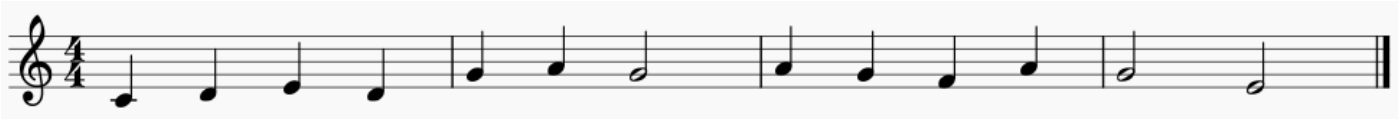
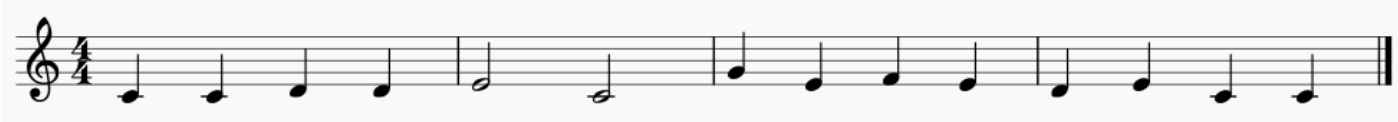
Exercício Prático de Solfejo 2